

01 **Corte AA'**
Escala: 1/75

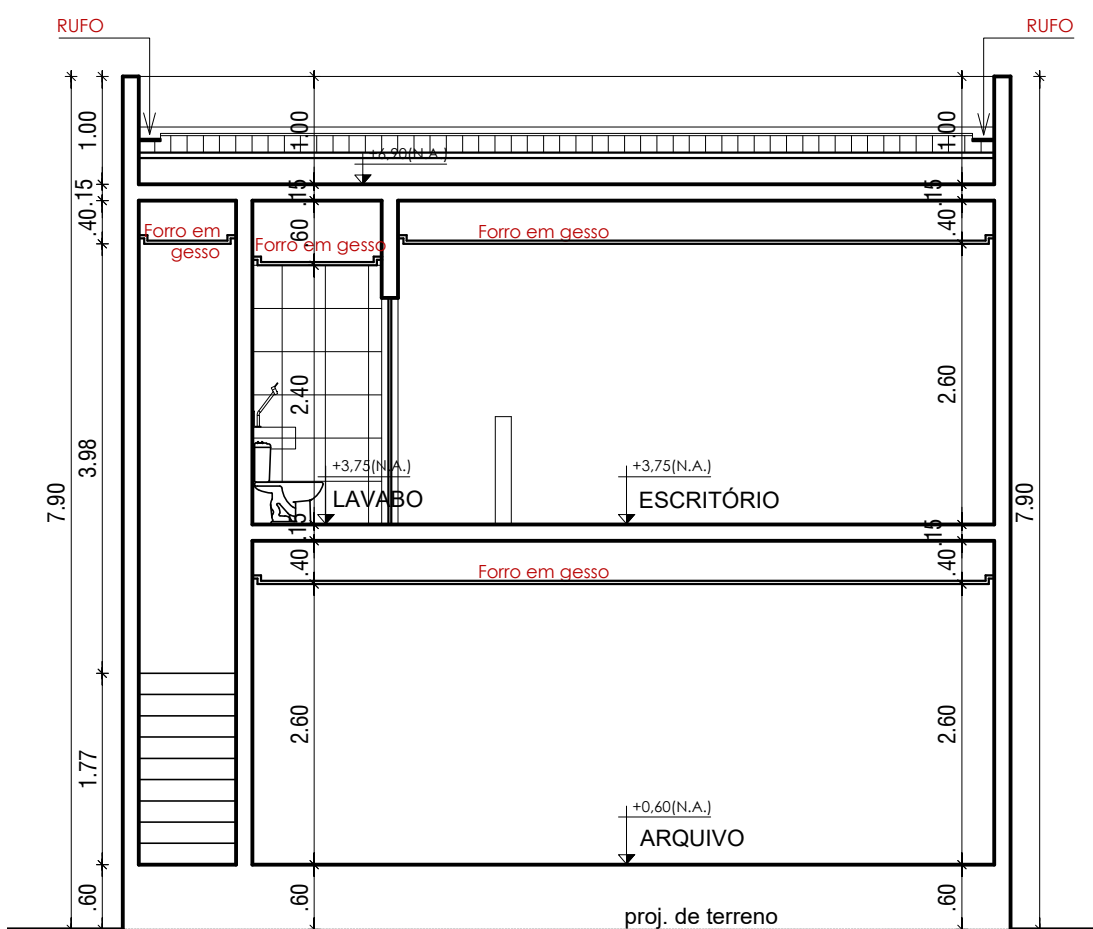

02 **Corte BB'**
Escala: 1/75

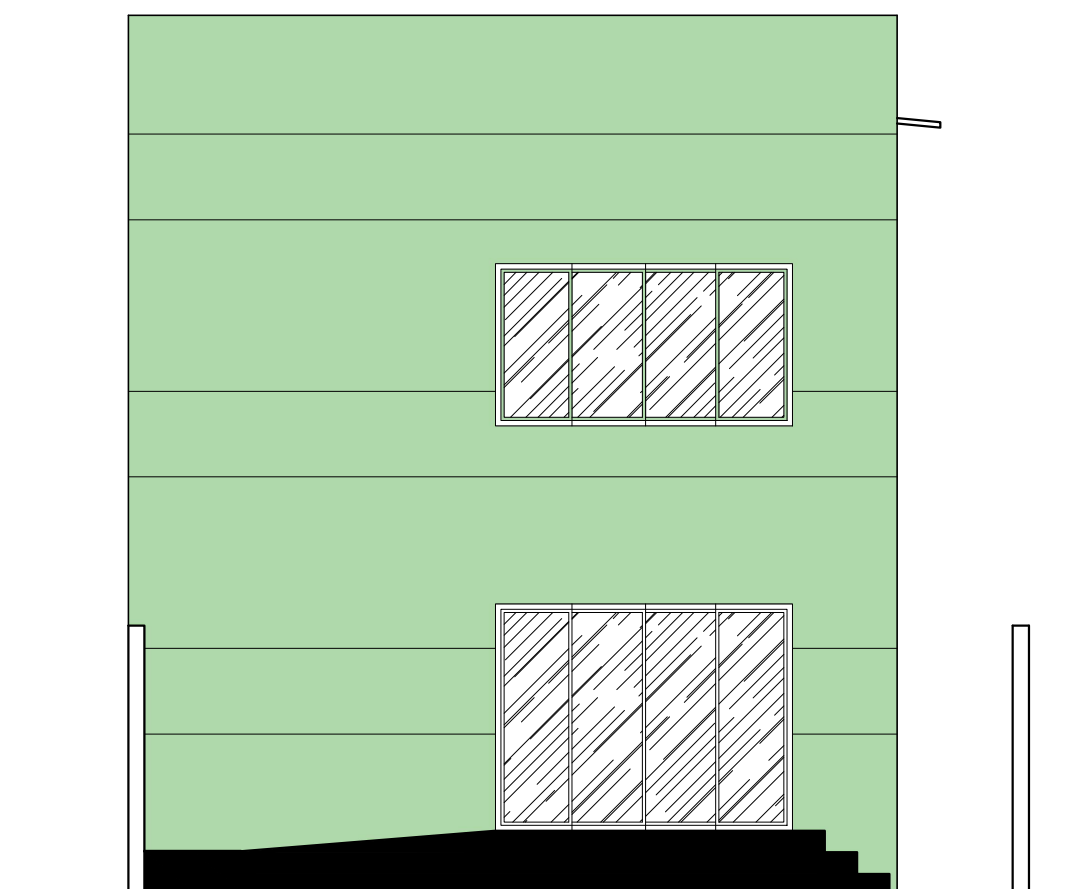

04 **FACHADA PRINCIPAL**
Escala: 1/75

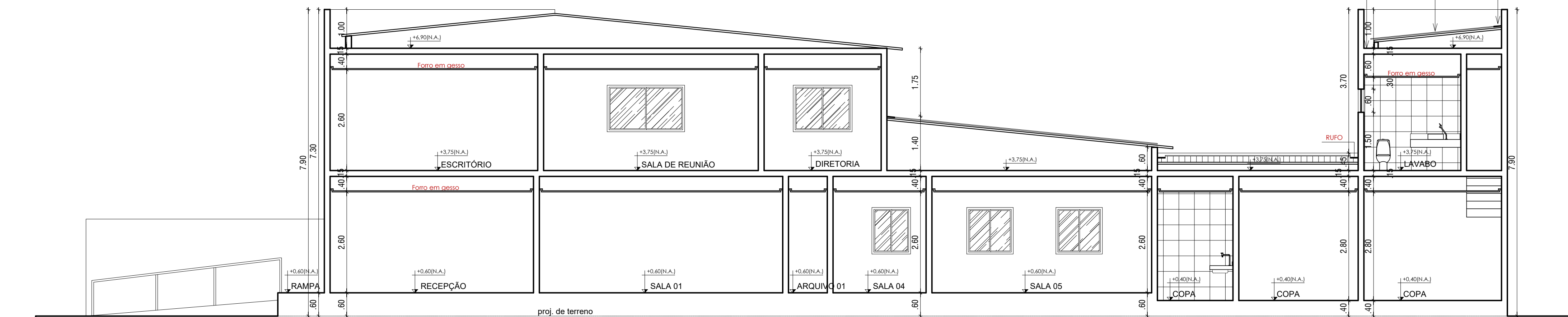

03 **Corte CC'**
Escala: 1/75

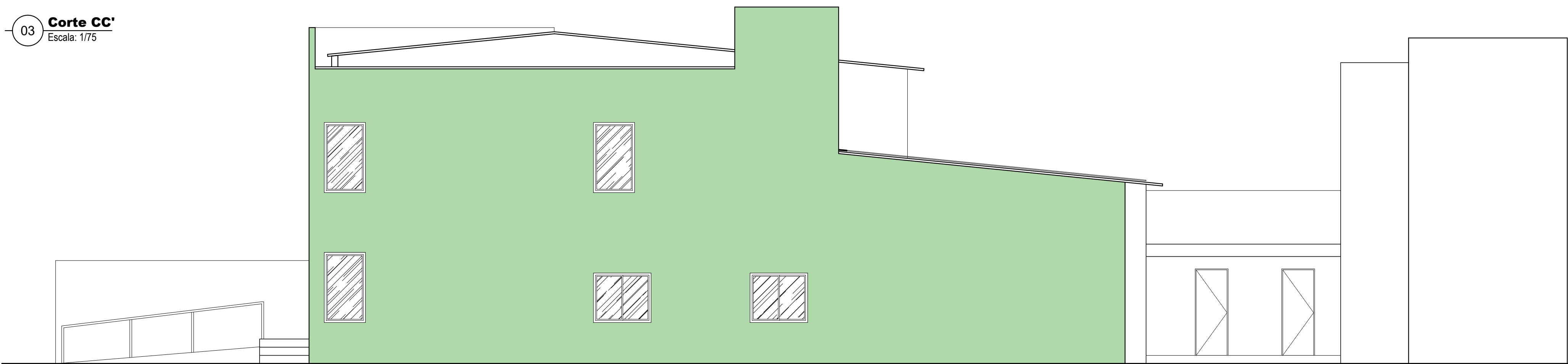

05 **FACHADA LATERAL DIREITA**
Escala: 1/75



Emanuelle Melo
Arquiteta e Urbanista
Tel.: (081) 9.9751.3780

Karla Vanina
Técnica de Edificações
Tel.: (081) 9.9927.2014
E-mail: eko.arquitetura@gmail.com

Projeto: Projeto de Arquitetura para legalização da reforma com acréscimo de área.

Endereço: Rua Arquimedes, 187 no bairro da Boa Vista, Recife-PE.

Prancha n.º:

03/03

ARQUITETURA

Áreas:	Total:
Área do Terreno:	285,84 m²
Área de construção:	306,69 m²
*Terreo: 187,24m²; Pav. Superior: 91,27m²; Anexo Externo: 28,18m²	
Área de Coberta:	207,45 m²
Área de Solo Natural :	78,39 m² (27,42%)

CORTES E FACHADAS		
Escala: Indicada	Data: Junho de 2022	Desenho: Emanuelle Melo Karla Santiago
		Carimbo Prefeitura:
Proprietário:		
Proprietário:		
Arquitetura:	Emanuelle Silva Melo CAU: A58312-0/PE	
Engenharia:		

Observação:
Conferir cotas no local da obra e em caso de dúvidas e ou diferenças de medidas, consultar arquiteta antes de executar projeto.