

Emissão da Anotação de Responsabilidade Técnica (ART) **Prazo: 48 horas**

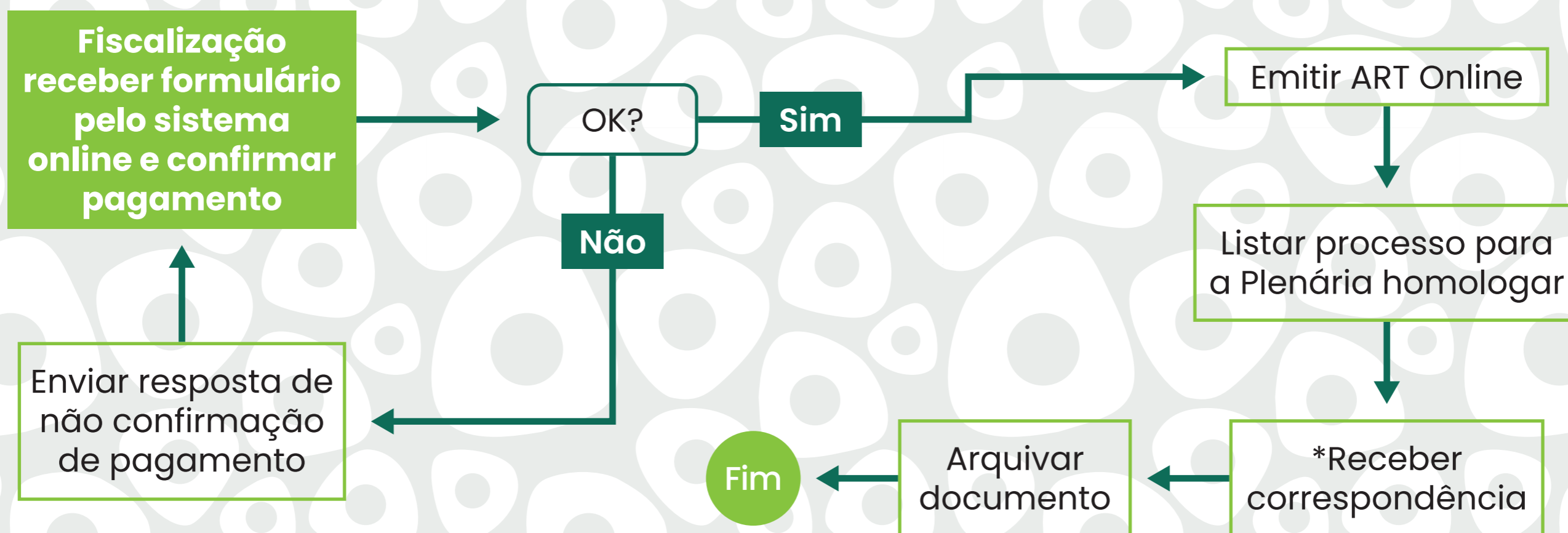

* Para que as ARTs façam parte do Acervo Técnico do profissional, após o término do serviço e a devida solicitação de conclusão através do "CRBio 24 horas", uma via original, assinada pelo Biólogo e contratante, deve ser encaminhada ao CRBio05, em mãos ou pelo correio com A.R., para a baixa da referida ART.

Emissão de Registro do Biólogo (provisório e definitivo)

Prazo: 45 dias

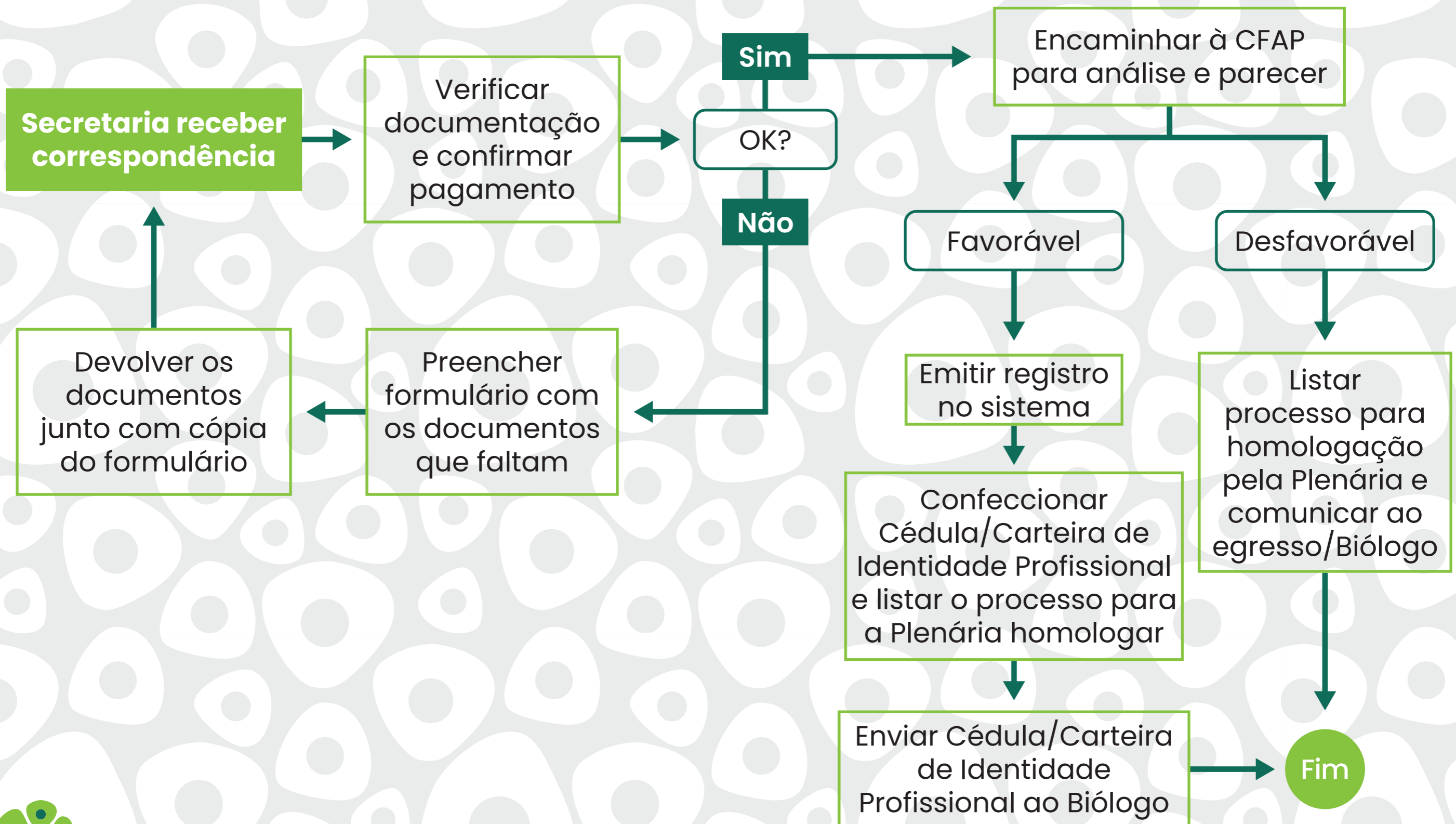

Emissão/Renovação de Termo de Responsabilidade Técnica (TRT) / Registro de Pessoa Jurídica (RPJ) **Prazo: 30 dias**

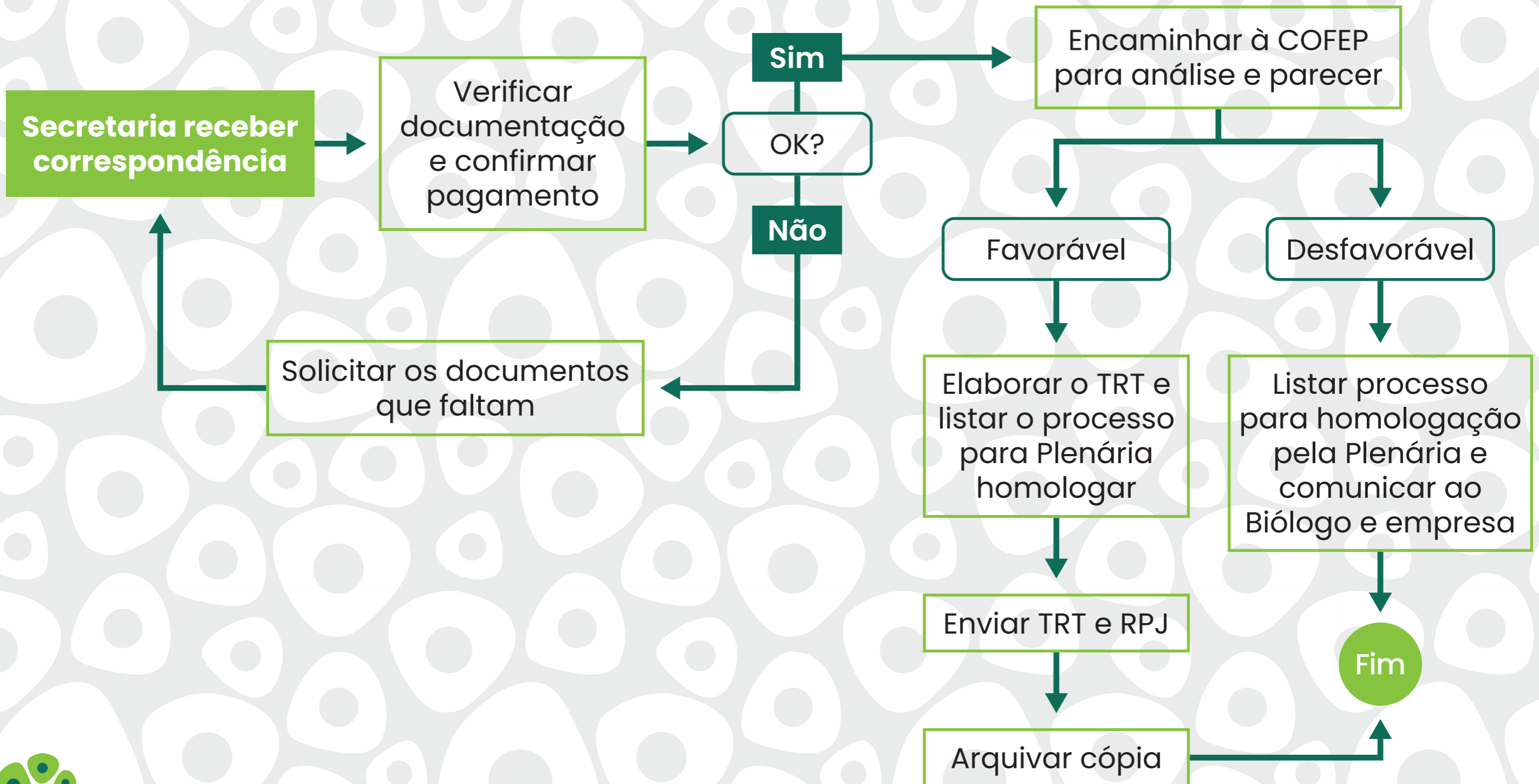

Emissão de Título de Especialista (TE)

Prazo: 30 dias

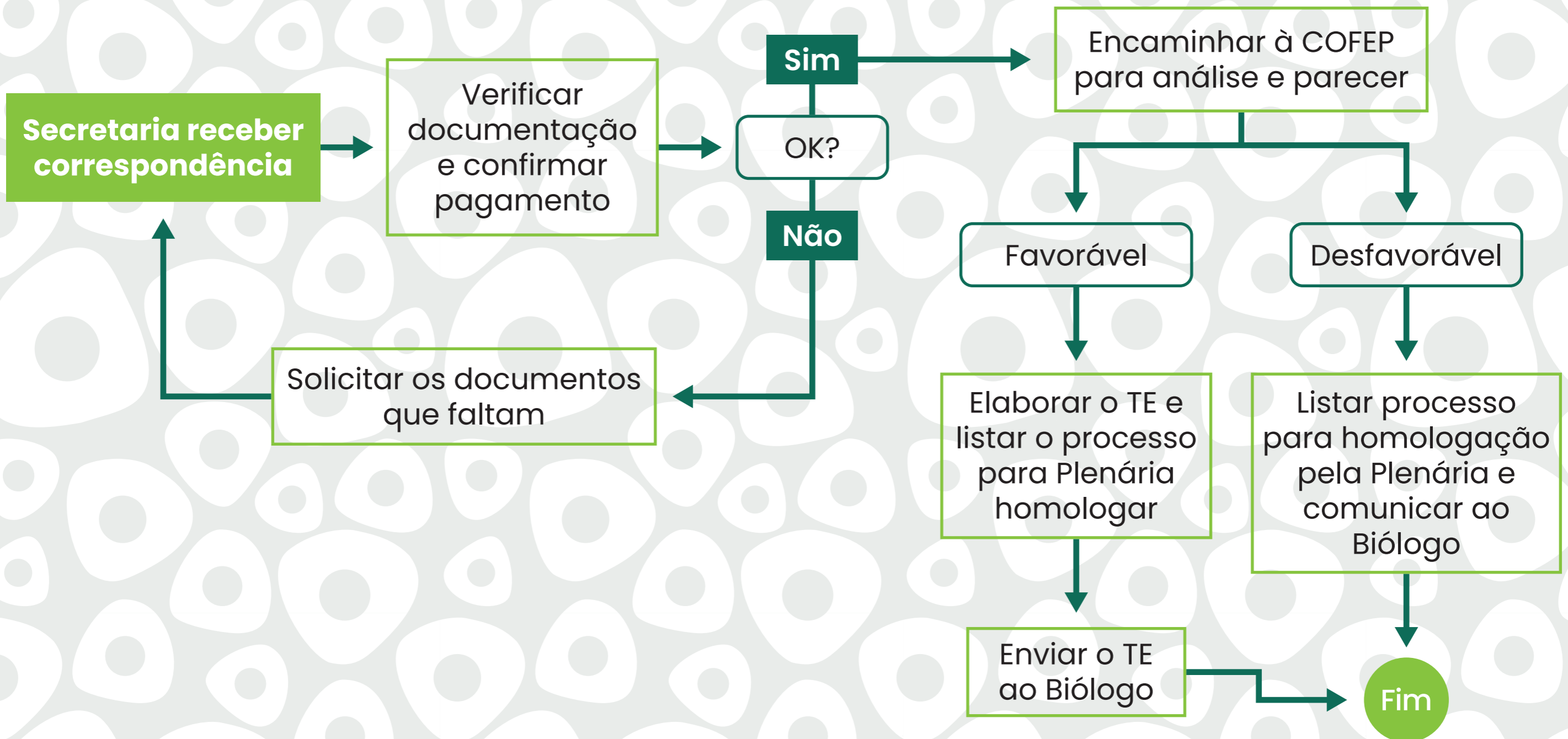

Emissão de Registro Secundário

Prazo: 4 dias úteis

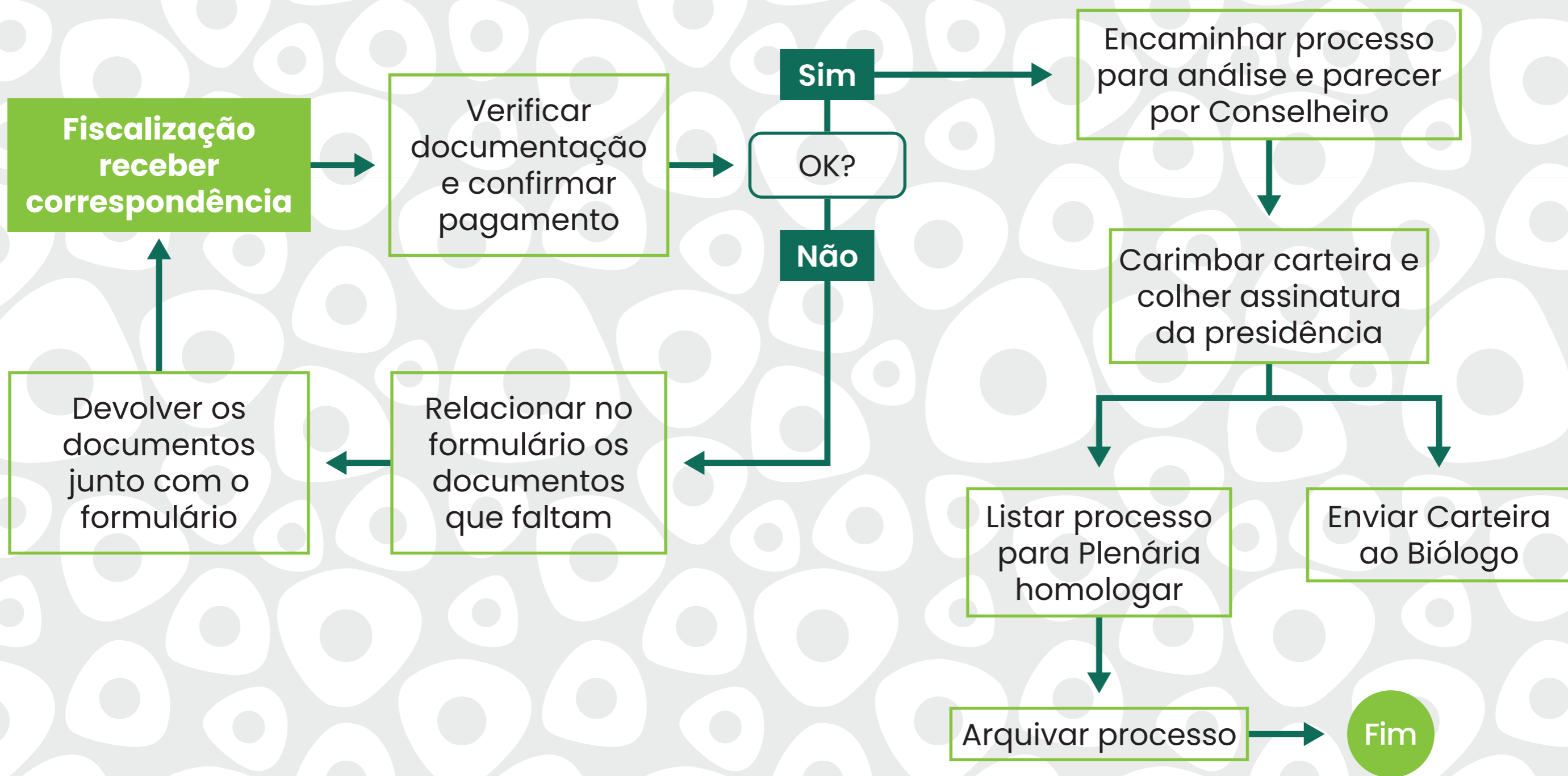

Emissão da Certidão de Acervo Técnico (CAT)

Prazo: *Eletrônica imediato / Manual 4 dias*

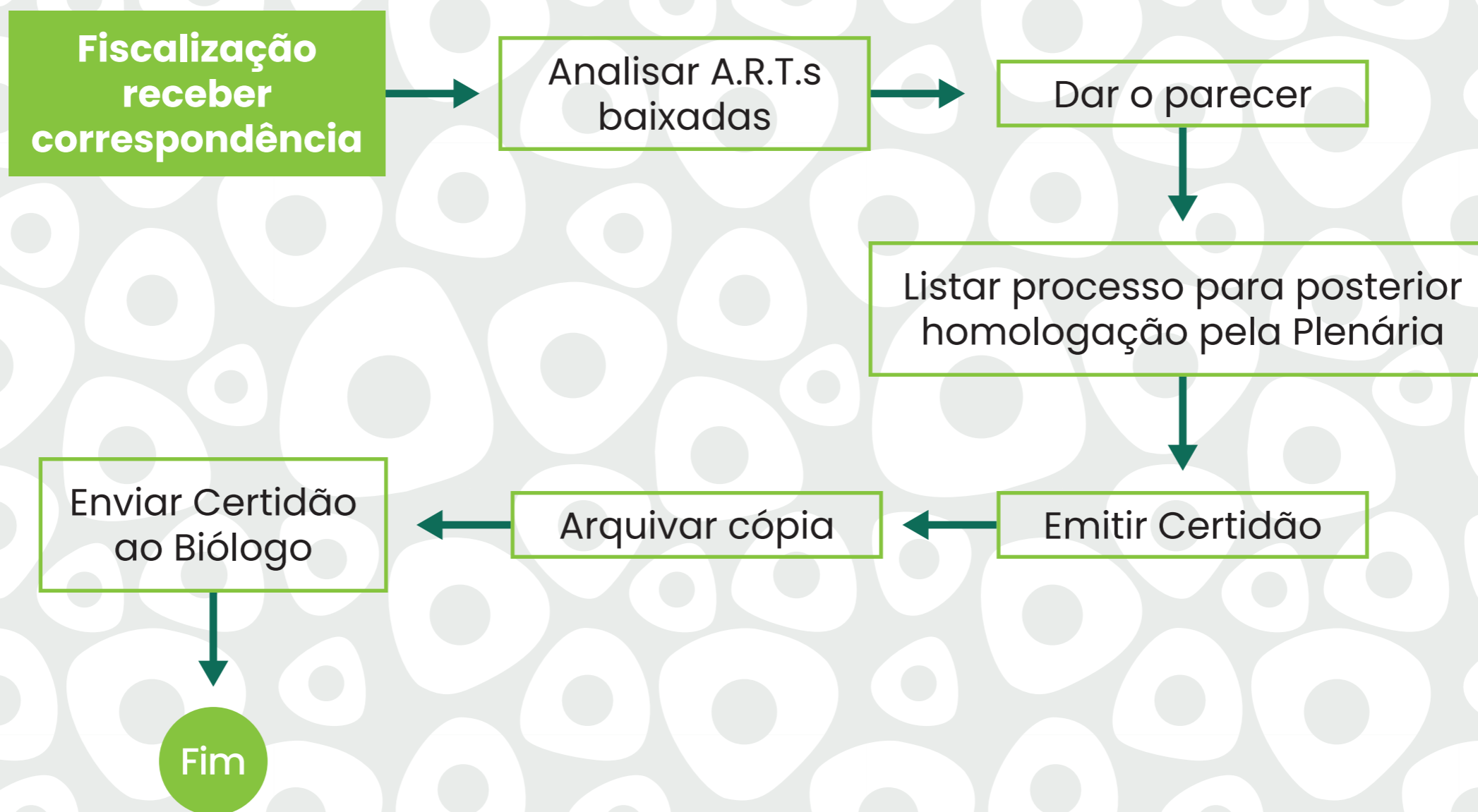

Expedir Transferência de Registro

Prazo: 30 dias

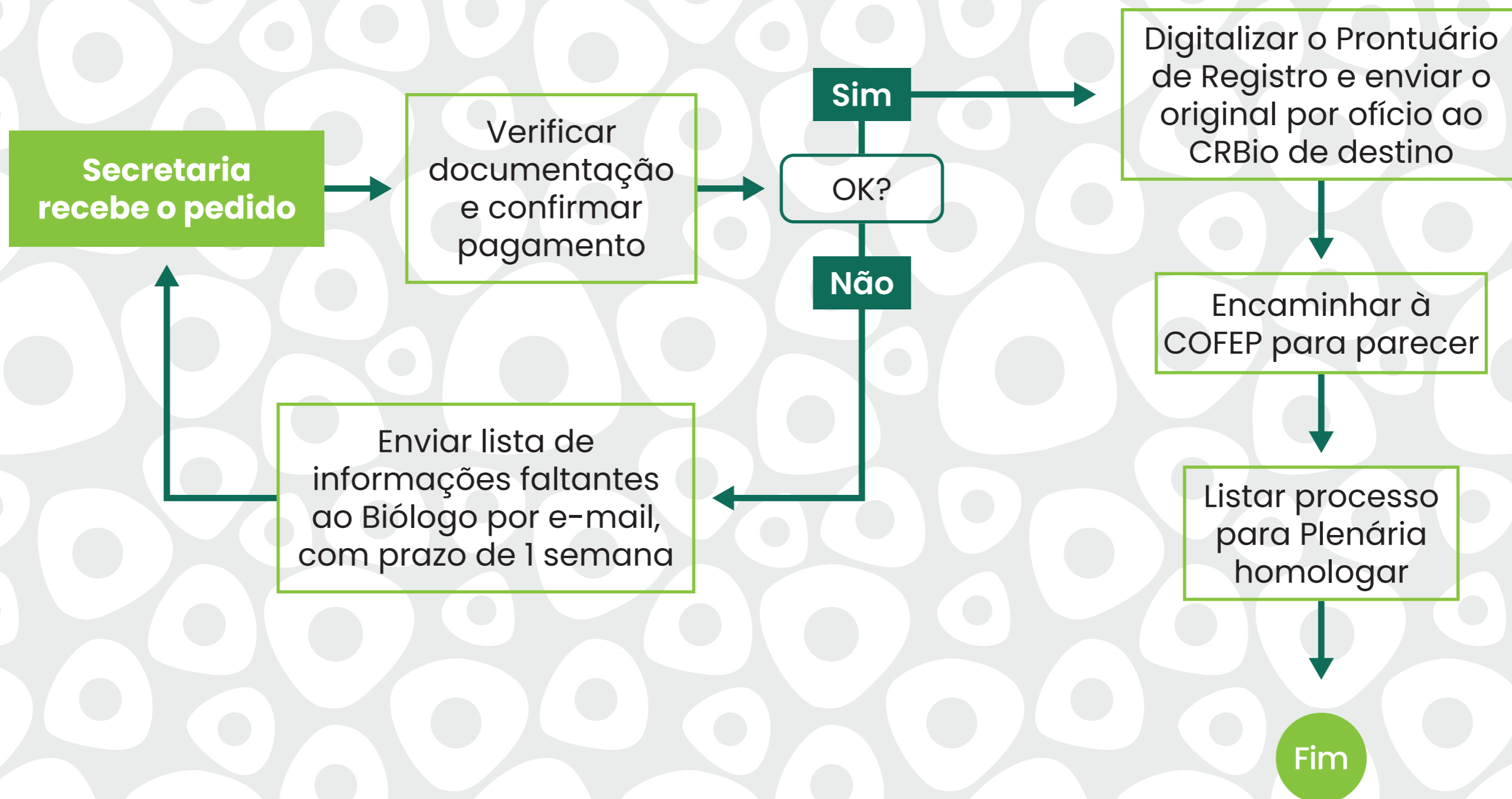

Emissão de Licença ou cancelamento de Registro

Prazo: 45 dias

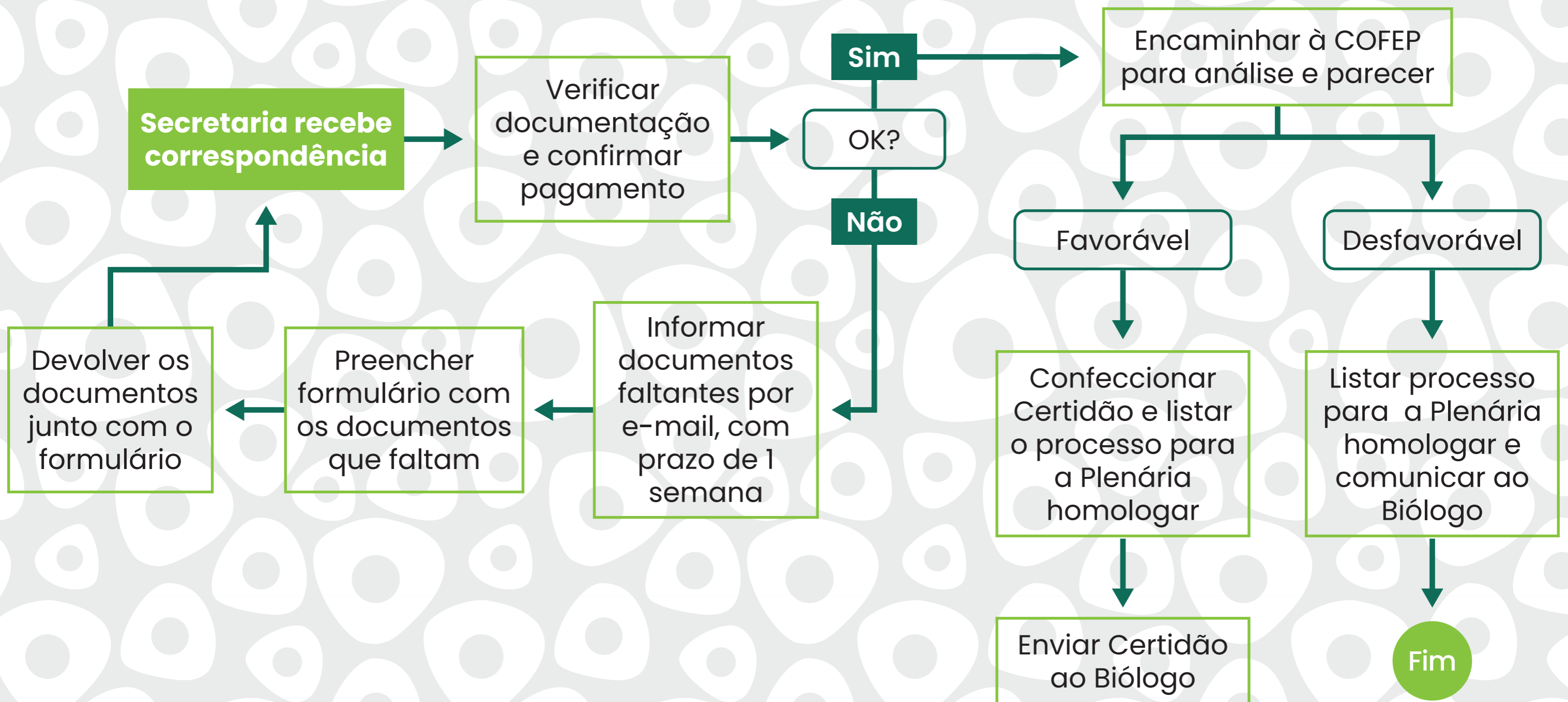

Receber Requerimento de complementação de carga horária

Prazo: 45 dias

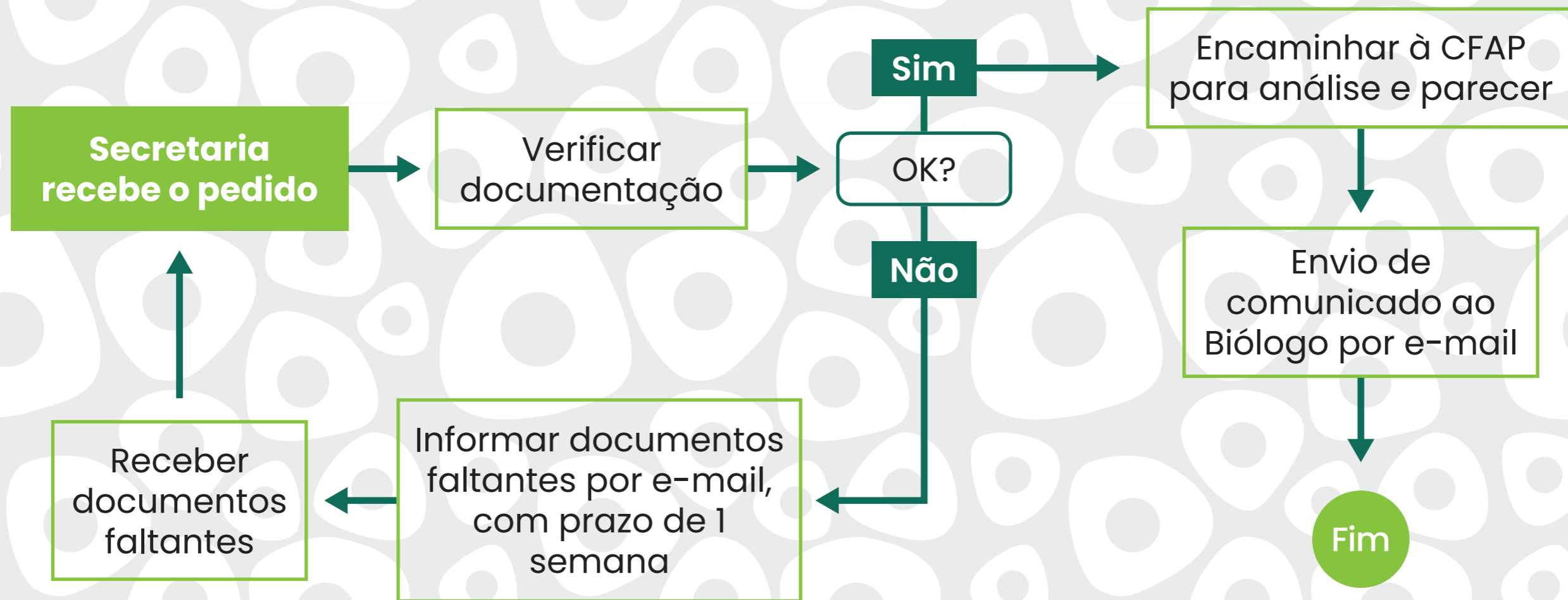

Receber Transferência de Registro

Prazo: 30 dias

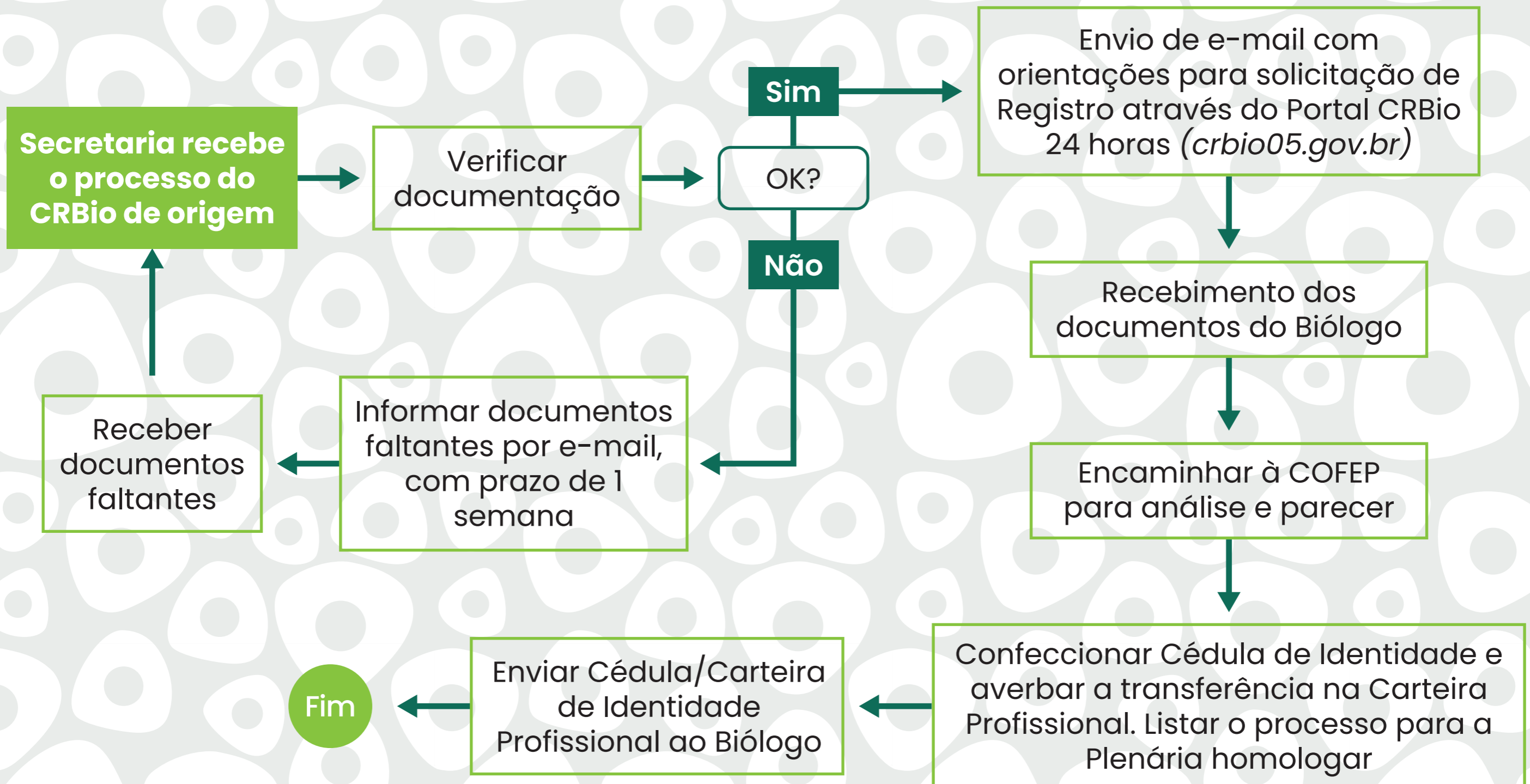

Expedir 2ª Via de documentos

Prazo: 30 dias

